

**Rassemblement
U12F - U13F FEMININES**



CPD : Centre de Perfectionnement Départemental U12F - U13F

Joueuses nées en 2013 et 2014

JEUDI 23 OCTOBRE 2025

à ARBOIS

(stade, av Général Leclerc, 39600 ARBOIS)

de 14 h 00 à 16 h 45

RDV 14 h 00

Service Commission Technique

Téléphone : 03.84.47.01.76

Email : lcornebois@lbfc.fff.fr

Lons le Saunier, le lundi 6 octobre 2025

Madame, Monsieur,

Dans le cadre du Projet de Performance Fédéral des joueuses **U12F - U13F**,

Nous vous prions de trouver sous ce pli,

- La circulaire d'organisation de rassemblement
- Page 2 et 3 : liste des joueuses convoquées et informations générales
- Page 4 : fiche individuelle à apporter le jour du rassemblement

Nous vous prions d'agréer, **Madame, Monsieur**, l'expression de nos salutations les meilleures.

Ludovic CORNEBOIS
CTD PPF

Destinataires : Clubs



ANGILLON : MENETRIER Charlotte (U12), GIROD Adeline (U13).

BRESSE JURA FOOT : MAZUE Ayann (U13), ROYER Line (U13), LONGIN Mila (U12), GARNIER Léna (U12), TERON Lana (U11).

CHAMPAGNOLE : TIGER Alyssa (U13).

COTEAUX DE SEILLE : LACANAL Violette (U13), PEUGET Lina (U13), PROST Juliette (U13)

JURA DOLOIS FOOT : BUSSEUIL Léna (U13), RIBEIRO TEIXEIRA Marie (U13), CELLIER Manon (U12), BAILLEUX Aelys (U13), CORDIER Isalyne (U13).

JURA NORD FOOT : DEMILLIER Margaux (U12)

JURA SUD FOOT : JAQUESON Cyrielle (U12), OZCAN Mélisa (U13).

JURA STAD FOOT : GEORGEON Maelys (U13), LACROIX Chloé (U13), MERMOZ Maélie (U13), FERRIERA DA COSTA Inassia (U13), DUMARD Lou (U13), BONNIN Lillya (U13), CHERLUT Océane (U12), GAVIGNET Livia (U12).

LA JOUX/NOZÉROY : GUILLAUME Lilou (U12), BERGAENTZLE Cleophee (U12), CORNU Maeve (U12).

LONS RC : MARCHANDOT Enora (U12), COPPOLA Eva (U12).

POLIGNY-GRIMONT : LEONE Enora (U12), HUGUET MACEDO Mélissa (U11), BOLZONELLA Chloé (U13).

TRIANGLE D'OR JURA FOOT : VISEUR GOUPIL Maelly (U12), SORES Shayna (U12), DE PAIVA DA SILVA Eloise (U13), DUGOIS Maélie (U13).

ENCADREMENT

- Encadrement : Mrs CORNEBOIS L (CTDPPF), BERTHOD A, DION P, KILIC C, OLBINSKI A, ROCHE L, SENOT F, DUPREZ P.

RENDEZ-VOUS ET ORGANISATION DU DEPLACEMENT POUR LES JOUEUSES

Les parents des joueuses et les clubs sont responsables du déplacement **aller/retour** de leurs joueuses.

Le rendez-vous pour les joueuses est fixé à 14 h 00 . La fin du rassemblement est fixée à 16 h 45.

EQUIPEMENT INDIVIDUEL DES JOUEUSES

-Equipelement complet de footballeuse, chaussures pour terrain synthétique, affaires chaudes....

PROGRAMME : MATERIEL FOURNI PAR LE DISTRICT

Centre de Perfectionnement Départemental

Programme : Séance, exercices, jeux.

Matériel : Ballons, Pharmacie, chasubles, goûters.

RAPPEL : La présence des joueuses est obligatoire.

Absence non justifiée : le District appliquera le barème stipulé dans les dispositions financières (article 2-5-5 K9)

En cas d'indisponibilité (blessure, maladie...) prière d'en informer rapidement le District du Jura de Football par mail à : lcornebois@lbfc.fff.fr



LES RENDEZ-VOUS U12F et U13F pour la saison 2025-2026

U12F / U13F Joueuses nées en 2014 et 2013	Jeudi 23/10/2025		Arbois	Après-midi
	Mercredi 11/02/2026			matin
	Mardi 17/02/2026			Après-midi
	Mercredi 25/03/2026 : Secteur JSL U13F			Après-midi
	Jeudi 09/04/2026 : Inter-Secteur U13F		Dijon	Après-midi
	Mercredi 15/04/2026	●		matin
	Mercredi 03/06/2026	●		Après-midi

ADRESSE : avenue Général Leclerc 39600 ARBOIS

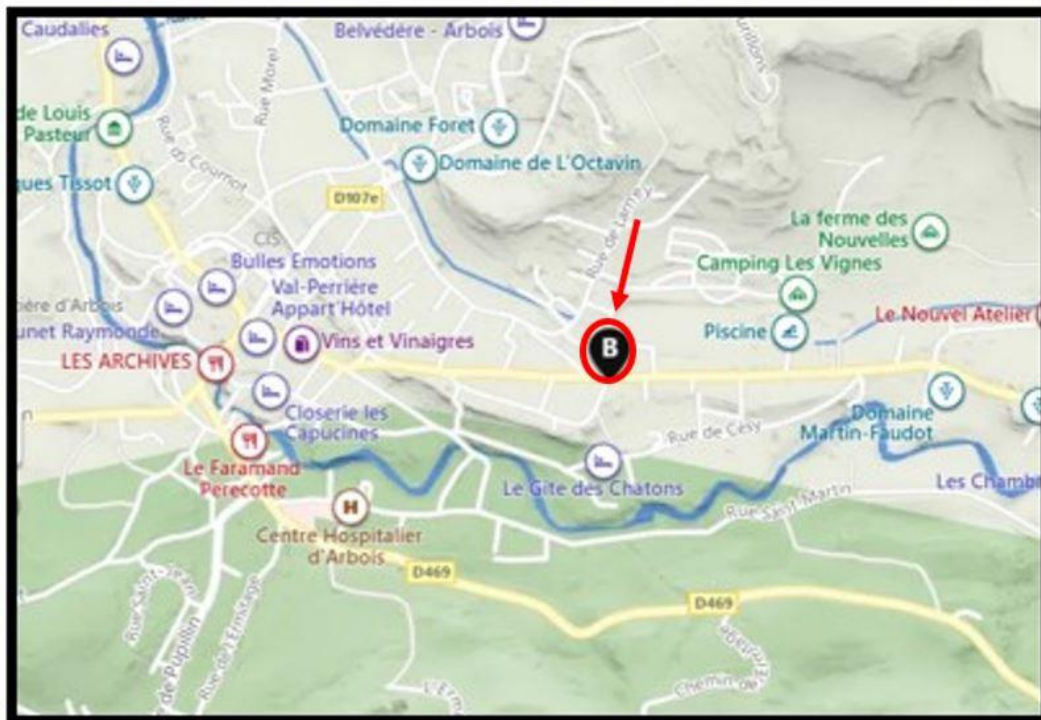

FICHE INDIVIDUELLE JOUEUR / JOUEUSE



NOM :

PRENOM :

Né le :

à (ville) :

Adresse :

Code Postal :

Ville :

Nationalité :

Téléphones :

Adresse internet :

CLUB :

Nom de l'éducateur du joueur :

Catégorie de compétition du joueur :

Nombre de séances d'entraînement / semaine :

Poste principal :

Poste secondaire :

Droitier/Gaucher :

Niveau scolaire (classe) :

Elève de section sportive : oui - non

Nom du collège :

Profession des parents :

Père :

Mère :

Taille :

Poids :