



Guide de la saison

Catégorie U13

Joueurs nés en 2011 et 2012
Joueuses nées en 2010, 2011 et 2012

Saison
2023-2024





Guide de la saison

Catégorie U13



Saison
2023-2024

Joueurs nés en 2011 et 2012
Joueuses nées en 2010, 2011 et 2012



SOMMAIRE

- 🐓 Le calendrier de la saison
- 🐓 Les lois du jeu en U13
- 🐓 Le terrain des U13
- 🐓 Saison et championnats
- 🐓 Les critères d'accèsion
- 🐓 Les défis en U13
- 🐓 La partie administrative
- 🐓 Quelques règles essentielles
- 🐓 Le carton vert
- 🐓 Le foot5 sur city stade
- 🐓 La Formation des éducateurs
- 🐓 Où retrouver toutes les infos U13





Calendrier U13

Saison 2023-2024



Mois	Date		Forme de pratiques U12-U13			Mois	Date		Forme de pratiques U12-U13	
	Sem.	Date	Pratique en mixité				Sem.	Date	Pratique en mixité	
			D1	D2/D3						
AOÛT	Sem. 34	26/08/2023				JANVIER/FÉVRIER	2 ou 3 Journées FUTSAL (Foot à 5)			
SEPTEMBRE	Sem. 35	02/09/2023			Sem. 08		24/02/2024			
	Sem. 36	09/09/2023	Rentrée du Foot	Rentrée du Foot	MARS	Sem. 09	02/03/2024	Journée 1		
	Sem. 37	16/09/2023	Journée 1	Journée 1		Sem. 10	09/03/2024	Journée 2		
	Sem. 38	23/09/2023	Journée 2	Journée 2		Sem. 11	16/03/2024	Jour de coupe		
OCTOBRE	Sem. 39	30/09/2023	Journée 3	Journée 3	Sem. 12	23/03/2024	Journée 3			
	Sem. 40	07/10/2023	Matches remis/CITY	Matches remis	AVRIL	Sem. 13	30/03/2024	Journée 4		
	Sem. 41	14/10/2023	Journée 4	Journée 4		Sem. 14	06/04/2024	Finale Festival Dép. U13 /CITY		
	Sem. 42	21/10/2023	Journée 5	Jour de coupe		Sem. 15	13/04/2024	Journée 5		
	Sem. 43	28/10/2023	Matches remis	Matches remis		Sem. 16	20/04/2024	Matches remis		
NOVEMBRE	Sem. 44	04/11/2023	Matches remis	CITY FOOT 5	MAI	Sem. 17	27/04/2024	Journée 6		
	Sem. 45	11/11/2023	Journée 6	Journée 5		Sem. 18	04/05/2024	Finale Fest Rég/Journée 7		
	Sem. 46	18/11/2023	Journée 7	Journée 6		Sem. 19	11/05/2024	Matches remis		
	Sem. 47	25/11/2023	Matches remis	Journée 7		Sem. 20	18/05/2024			
DECEMBRE	Sem. 48	02/12/2023	Matches remis	Journée 8 (MR)	JUIN	Sem. 21	25/05/2024	Journée 8		
	Sem. 49	09/12/2023	Période FUTSAL			Sem. 22	01/06/2024	Journée 9		
	Sem. 50	16/12/2023				Sem. 23	08/06/2024			
	Sem. 51	Vacances scolaires de Noël								

PHASE AUTOMNE (D1, D2, D3)

PHASE PRINTEMPS (L.S, D1, D2,D3)



		U13 - Foot à 8	
JOUEURS	Nombre de joueurs	7 joueurs + 1 gardien de but	
	Nombre de remplaçants	4 maximum	
	Temps de jeu minimum par joueur	Minimum 50%. Temps de jeu égal pour tous.	
	Surclassement	3 U11 maximum par équipe (autorisé médicalement)	
	Féminine	U14F autorisée à jouer en mixité	
	Temps de jeu maxi avec atelier	70 min maximum tout compris	
	Temps de jeu maxi par rencontre	60 minutes (2x30minutes)	
TERRAINS	Dimension du terrain	½ terrain à 11 ou 60 à 65m x 50m	
	Dimension du but	6m x 2,1m	
	Surface de réparation	13m x 26m	
	Point du coup de pied de réparation	9 m	
	Position du coup de pied de but	Ballon au sol, arrêté, dans la surface virtuelle de 6mx9m (largeur de but x distance ligne de but au point de pénalty).	
REGLES DU JEU	Taille du ballon	Taille 4	
	Coup d'envoi :	Adversaires à 6 m de distance	
	Coup d'envoi :	Passe vers l'avant ou vers l'arrière. Interdiction de marquer directement.	
	Coup de pied de coin	Au pied du point de corner	
	Rentrée de touche: modalités	A la main, les pieds au sol. Adversaires situés à 6 m minimum.	
	Hors-Jeu	A partir de la ligne médiane Pas de hors jeu sur une touche ou une sortie de but.	
	Coups Francs	Direct ou indirect (règles du foot à 11) – mur à 6 mètres	
	Passe volontaire gardien de but	Prise du ballon à la main par le gardien interdite sur passe volontaire d'un coéquipier. Sinon CF indirect ramené perpendiculairement à la ligne des 13 mètres. Mur à 6 mètres.	
	Dégagement du gardien	Pas de frappe de volée ou de ½ volée. Sinon CF indirect ramené perpendiculairement à la ligne des 13 mètres.	
	Coup de pied de but	Application de la nouvelle règle de sortie de but. Passe possible dans la surface de réparation. Tendre vers 100% des coups de pied de but joués par les gardiens (apprentissage)	
	Tacles	Autorisé	
	ARBITRAGE	Arbitrage	Central : Dirigeant adulte Arbitres assistants : joueurs U12-U13 (15min max/joueur)
		Mi-temps	Après 30 minutes. Durée 10 à 15 minutes maximum
Prolongations et tirs aux buts		Non	



Précision coup de pied de but en U13 :

Lors d'un coup de pied de but, le ballon sera placé dans la zone virtuelle « 6m x 9m » (délimitée par la largeur des montants de but et allant jusqu'à la hauteur du point de penalty).

Comme au football à 11, les **adversaires** devront se trouver **à l'extérieur** de la surface de réparation (26x13m) jusqu'au botté du ballon.

Les joueurs de l'équipe bénéficiant du coup de pied de but **peuvent se trouver à n'importe quel endroit sur le terrain**. (à l'extérieur ou l'intérieur de la surface de réparation)

Après le botté du ballon, les adversaires ont la possibilité de pénétrer dans la surface de réparation même si celui-ci n'en est pas encore sorti.

1. Procédure

- Le ballon est en jeu quand **il a été botté et a clairement bougé**

2. Fautes et sanctions

Si, quand un coup de pied de but est effectué, des adversaires sont dans la surface de réparation parce qu'ils n'ont pas eu le temps de quitter cette surface, l'arbitre autorisera le jeu à se poursuivre.

Toutefois un adversaire qui se trouve dans la surface de réparation quand le coup de pied de but est effectué ou entre dans cette surface avant que le ballon soit en jeu, et joue, touche ou influence un adversaire, le coup de pied au but devra être retiré

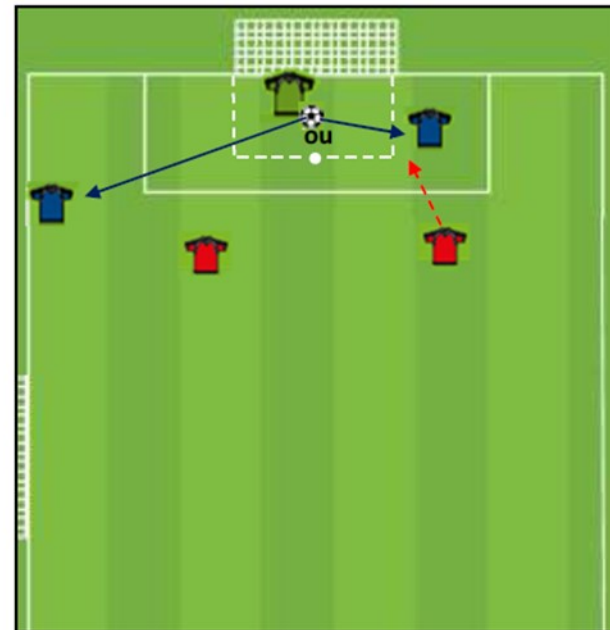

LE TERRAIN EN U13 :

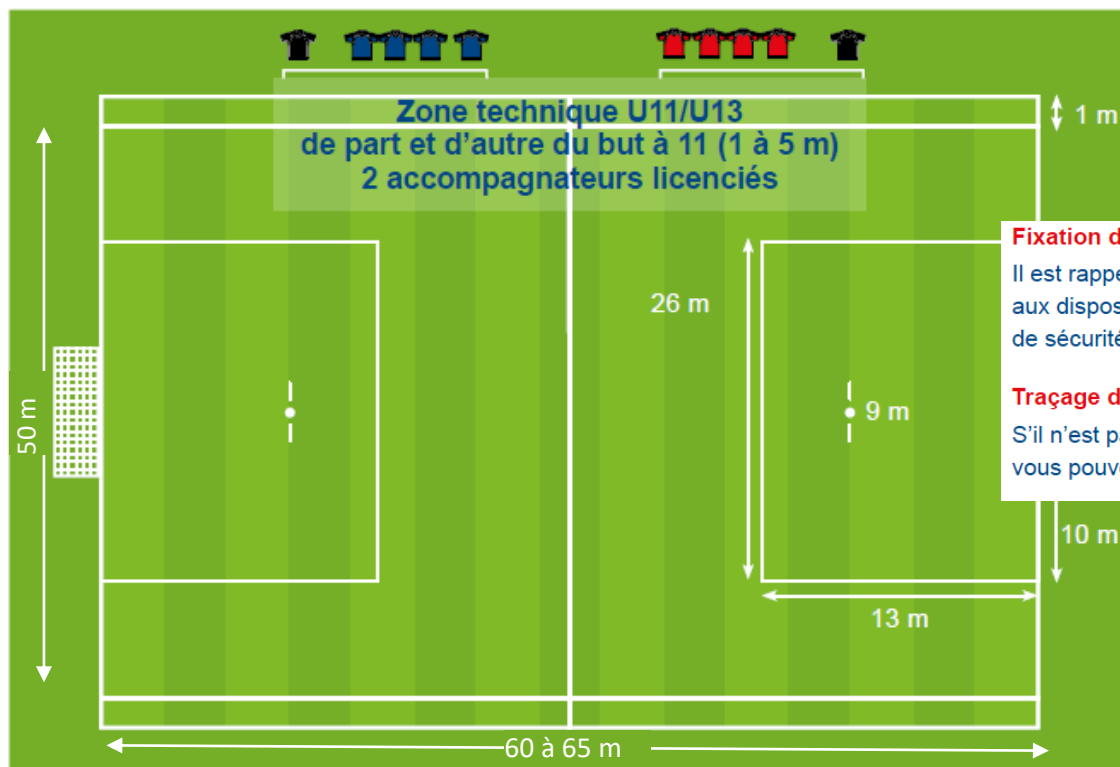

(1/2 terrain à 11)

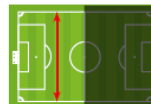

Fixation des buts pour le football à 8 :

Il est rappelé que les « buts de football » doivent être conformes aux dispositions du Décret n°96-495 du 4 juin 1996, fixant les exigences de sécurité auxquelles celles-ci doivent répondre.

Traçage de la surface de réparation :

S'il n'est pas possible de tracer la surface sur l'ensemble des terrains, vous pouvez utiliser des coupelles pour matérialiser les quatre angles.

HORS JEU

À partir de la ligne médiane. 1/2 terrain,

- > Le hors-jeu est jugé au départ du ballon,
- > Le receveur doit faire action de jeu,
- > Un joueur est en position de hors-jeu s'il est plus près de la ligne de but adverse que deux autres adversaires.

À noter : Pas de hors-jeu sur une touche ni sur une sortie de but.

PAS HORS JEU

car au départ du ballon, 2 joueurs adverses sont présents entre le but adverse et moi

Annexes

HORS JEU

car je ne suis seul dans le camp adverse au départ du ballon

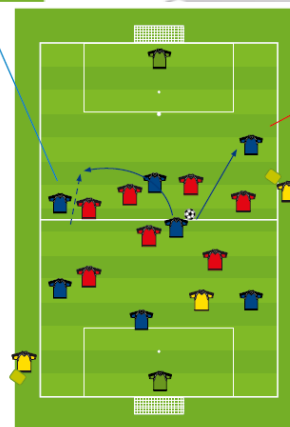

L'arbitrage à la touche des jeunes...

... par les jeunes :



OBLIGATOIRE dans tous les championnats U13.

Sauf évidemment si 8 joueurs seulement sont présents

> Un changement d'assistant possible par mi-temps. Soit 3 par match en tout pour une équipe.

>>> **Formation tuteur arbitrage à la touche en visio...** (dates communiquées aux clubs courant septembre-octobre)



2 PHASES SUR L'ANNÉE :

Phase automne

Phase printemps

INTER
SECTEUR

En fonction du classement
Prenant en compte les différents critères

U13 D1
Phase AUTOMNE
1 Gr de 8 / 7 matchs

U13 D2
Phase AUTOMNE
2 Gr de 8 / 7 matchs

U13 D3
Phase AUTOMNE
X Gr de X / x matchs

Festival U13
Phase AUTOMNE
2 tours de qualification

U13 I.S.
Phase PRINTEMPS
4 Groupes de 9

U13 D1
Phase PRINTEMPS
1 Gr de 10 / 9 matchs

U13 D2
Phase PRINTEMPS
2 Gr de 10 / 7 matchs

U13 D3
Phase PRINTEMPS
X Gr de X / x matchs

Festival U13
Phase PRINTEMPS
Finale
16 équipes

3 équipes

4 équipes

6 équipes

8 équipes

11 équipes

Toutes celles qui
n'accèdent pas en D2

DISTRICT

Accédez aux
règlements et critères
d'accèsion sur le site
du District du Jura :

- Rubrique
 - District
 - Statuts et règlements
 - Règlements U13M



LES DÉFIS EN U13

Un défi jonglage aura lieu avant chaque rencontre U13, pour tous les niveaux



Objectifs : - Proposer une évolution aux défis U11

- Renforcer les acquisitions de jonglage en U13
- Permettre la progression des plus en difficulté
- Avoir un fil conducteur sur l'année

Des exigences adaptées au niveau de pratique U13 D1, D2 et D3.

Un impact sur les classements réduits pour cette saison...



LES DÉFIS EN U13

U13 D1 :

Rappel consigne :

Le défi jonglage devra être réalisé avant le match, les joueurs se comptant 2 par 2, l'objectif étant **50 contacts «pied droit »**, **50 contacts «pied gauche»** et **50 contacts «tête»** avec 2 essais sans surface de rattrapage.

Le total des points se fera sur les 8 meilleurs totaux individuels sans prendre obligatoirement en compte le gardien.

U13 D2 :

Rappel consigne :

Le défi jonglage devra être réalisé avant le match, les joueurs se comptant 2 par 2, l'objectif étant **50 contacts «pied fort »**, **30 contacts «pied faible»** et **20 contacts «tête»** avec 2 essais avec une surface de rattrapage.

Le total des points se fera sur les 8 meilleurs totaux individuels sans prendre obligatoirement en compte le gardien.

U13 D3 :

Rappel consigne :

Le défi jonglage devra être réalisé avant le match, les joueurs se comptant 2 par 2, l'objectif étant **50 «pied» (droit ou gauche)** et **20 «tête»** avec 2 essais et avec un nombre de rattrapage non comptabilisé illimité.

Le total des points se fera sur les 8 meilleurs totaux individuels sans prendre obligatoirement en compte le gardien.

NOUVEAU BAREME :



LES DÉFIS EN U13

U13 D1 :

Rappel consigne :

Le défi jonglage devra être réalisé avant le match, les joueurs se comptant 2 par 2, l'objectif étant **50 contacts « pied droit », 50 contacts « pied gauche » et 50 contacts « tête »** avec 2 essais sans surface de rattrapage.

Le total des points se fera sur les 8 meilleurs totaux individuels sans prendre obligatoirement en compte le gardien.

Le barème : Moins de 900 : 0 point. A partir de 900 : + 1 point.



U13 D2 :

Rappel consigne :

Le défi jonglage devra être réalisé avant le match, les joueurs se comptant 2 par 2, l'objectif étant **50 contacts « pied fort », 30 contacts « pied faible » et 20 contacts « tête »** avec 2 essais avec une surface de rattrapage.

Le total des points se fera sur les 8 meilleurs totaux individuels sans prendre obligatoirement en compte le gardien.

Le barème : Moins de 400 : 0 point. A partir de 400 : + 1 point.

U13 D3 :

Rappel consigne :

Le défi jonglage devra être réalisé avant le match, les joueurs se comptant 2 par 2, l'objectif étant **50 « pied » (droit ou gauche) et 20 « tête »** avec 2 essais et avec un nombre de rattrapage non comptabilisé illimité.

Le total des points se fera sur les 8 meilleurs totaux individuels sans prendre obligatoirement en compte le gardien.

Le barème : Moins de 250 : 0 point. A partir de 250 : + 1 point.



LES DÉFIS EN U13

FEUILLE DE JONGLAGE U13 D1 - SAISON 2023-2024									
PHASE AUTOMNE									
NOM DE L'EQUIPE RECEVANTE :					NOM DE L'EQUIPE VISITEUSE :				
Scores					Scores				
N°	Pied droit	Pied gauche	Tête	Total	N°	Pied droit	Pied gauche	Tête	Total
1					1				
2					2				
3					3				
4					4				
5					5				
6					6				
7					7				
8					8				
9					9				
10					10				
11					11				
12					12				
Entourer les 8 meilleurs totaux et les additionner					Entourer les 8 meilleurs totaux et les additionner				
Total des 8 meilleurs scores additionnés :					Total des 8 meilleurs scores additionnés :				
RAPPELS :									
Le défi jonglage devra être réalisé avant le match, les joueurs se comptant 2 par 2, l'objectif étant 50 contacts «pied droit», 50 contacts «pied gauche» et 50 contacts «tête» avec 2 essais <u>sur surface de ratissage</u> .									
Le total des points se fera sur les 8 meilleurs totaux individuels sans prendre obligatoirement en compte le gardien. Les points des jonglages seront comptabilisés à la moitié puis à la fin de championnat par la commission compétente.									
Cette feuille de défi doit être transmise dans les 24h suivant la rencontre à feuillesplateaux@jura.fff.fr . La transmission au District est de la responsabilité du club recevant. Si cette feuille n'est pas transmise dans les 10 jours après la rencontre, le club recevant se verra attribuer « 0 jonglage » et le club visiteur «1200 jonglages ».									

FEUILLE DE JONGLAGE U13 D2 - SAISON 2023-2024									
PHASE AUTOMNE									
NOM DE L'EQUIPE RECEVANTE :					NOM DE L'EQUIPE VISITEUSE :				
Scores					Scores				
N°	Pied droit	Pied gauche	Tête	Total	N°	Pied droit	Pied gauche	Tête	Total
1					1				
2					2				
3					3				
4					4				
5					5				
6					6				
7					7				
8					8				
9					9				
10					10				
11					11				
12					12				
Entourer les 8 meilleurs totaux et les additionner					Entourer les 8 meilleurs totaux et les additionner				
Total des 8 meilleurs scores additionnés :					Total des 8 meilleurs scores additionnés :				
RAPPELS :									
Le défi jonglage devra être réalisé avant le match, les joueurs se comptant 2 par 2, l'objectif étant 50 contacts «pied droit», 50 contacts «pied gauche» et 50 contacts «tête» avec 2 essais <u>sur surface de ratissage</u> .									
Le total des points se fera sur les 8 meilleurs totaux individuels sans prendre obligatoirement en compte le gardien. Les points des jonglages seront comptabilisés à la moitié puis à la fin de championnat par la commission compétente.									
Cette feuille de défi doit être transmise dans les 24h suivant la rencontre à feuillesplateaux@jura.fff.fr . La transmission au District est de la responsabilité du club recevant. Si cette feuille n'est pas transmise dans les 10 jours après la rencontre, le club recevant se verra attribuer « 0 jonglage » et le club visiteur «1200 jonglages ».									

Tous les documents relatifs aux U13 (D1, D2, D3) sont disponibles en libre accès sur <http://jura.fff.fr>

Dans la rubrique :

- Documents
- Téléchargements
- Foot Animation

FEUILLE DE JONGLAGE U13 D3 - SAISON 2023-2024									
PHASE AUTOMNE									
NOM DE L'EQUIPE RECEVANTE :					NOM DE L'EQUIPE VISITEUSE :				
Scores					Scores				
N°	Pied droit	Pied gauche	Tête	Total	N°	Pied droit	Pied gauche	Tête	Total
1					1				
2					2				
3					3				
4					4				
5					5				
6					6				
7					7				
8					8				
9					9				
10					10				
11					11				
12					12				
Entourer les 8 meilleurs totaux et les additionner					Entourer les 8 meilleurs totaux et les additionner				
Total des 8 meilleurs scores additionnés :					Total des 8 meilleurs scores additionnés :				
RAPPELS :									
Le défi jonglage devra être réalisé avant le match, les joueurs se comptant 2 par 2, l'objectif étant 50 contacts «pied droit», 50 contacts «pied gauche» et 50 contacts «tête» avec 2 essais <u>sur surface de ratissage</u> .									
Le total des points se fera sur les 8 meilleurs totaux individuels sans prendre obligatoirement en compte le gardien. Les points des jonglages seront comptabilisés à la moitié puis à la fin de championnat par la commission compétente.									
Cette feuille de défi doit être transmise dans les 24h suivant la rencontre à feuillesplateaux@jura.fff.fr . La transmission au District est de la responsabilité du club recevant. Si cette feuille n'est pas transmise dans les 10 jours après la rencontre, le club recevant se verra attribuer « 0 jonglage » et le club visiteur «1200 jonglages ».									



GUIDE DE LA SAISON U13 - 2023-2024
DISTRICT DU JURA DE FOOTBALL

Retour au sommaire

LA PARTIE ADMINISTRATIVE DES RENCONTRES

*La Feuille de Match Informatisée (FMI)
est à transmettre dans les 24h.
Le résultat du match est renseigné*



*La Feuille de jonglage U13 :
Est fournie par le club recevant et est transmise à
feuillesplateaux@jura.fff.fr dans les 24h.
Le score de jonglage est renseigné*

FEUILLE DE JONGLAGE U13 D2 - SAISON 2023-2024										
PHASE AUTOMNE										
NOM DE L'EQUIPE RECEVANTE :					NOM DE L'EQUIPE VISITEUSE :					
Scores					Scores					
N°	Pied droit	Pied gauche	Tête	Total	DATE DE LA RENCONTRE :	N°	Pied droit/pied gauche	Tête	Total	
1					DATE DE LA RENCONTRE :	1				
2				2						
3						LIEU DE LA RENCONTRE :	3			
4				4						
5							5			
6					6					
7					7					
8					Signature du responsable de l'équipe recevante :	8				
9						9				
10						10				
11						11				
12						12				
Entourer les 8 meilleurs totaux et les additionner					Signature du responsable de l'équipe visiteuse :	Entourer les 8 meilleurs totaux et les additionner				
Total des 8 meilleurs scores additionnés :						Total des 8 meilleurs scores additionnés :				
RAPPEL :										
Le défi jonglage devra être réalisé avant le match, les joueurs se comptant 2 par 2, l'objectif étant 50 contacts « pied droit », 50 contacts « pied gauche » et 50 contacts « tête » avec 2 essais sans surface de ratapage.										
Le total des points se fera sur les 8 meilleurs totaux individuels sans prendre obligatoirement en compte le gardien. Les points des jonglages seront comptabilisés à la moitié puis à la fin du championnat par la commission compétente.										
Cette feuille de défi doit être transmise dans les 24h suivant la rencontre à feuillesplateaux@jura.fff.fr. La transmission au District est de la responsabilité du club recevant. Si cette feuille n'est pas transmise dans les 10 jours après la rencontre, le club recevant se verra attribuer « 0 jonglage » et le club visiteur « 1200 jonglages ».										

*Document disponible sur
le Site du District du Jura
dans l'onglet en haut à droite:
Infos Utiles > Téléchargements*



QUELQUES RÈGLES ESSENTIELLES ...

Le Jeu sans enjeux!

Respecter les temps de jeu de chaque enfant (minimum 50% du temps total)

Les parents doivent rester autour de l'aire de jeu (terrain de Match + Défis). Le Terrain c'est sacré!

TELECHARGER LE GUIDE INTERACTIF DU FOOTBALL DES ENFANTS U13 (GIFE) : [ICI](#)

Nous Sommes à votre disposition
(Questions, Remarques, Observations ...)

Clément JAILLET

Conseiller Technique Départemental

06-08-68-85-58

ctd-dap@jura.fff.fr



BIEN ORGANISER LA RÉCEPTION DES RENCONTRES

J - 1

Déterminer le responsable de la journée

Déterminer la personne responsable de l'accueil des équipes garçons et filles 😊

Prévoir un goûter par équipe

Anticiper l'affectation des vestiaires, anticiper un vestiaire filles 😊

Prévoir le marquage et l'équipement des terrains

Prévoir un point d'eau pour remplir les gourdes des joueurs (ou gobelets)

😊 Attention aux spécificités féminines.

LE JOUR J

Imprimer et pré-remplir la feuille de rencontres

Vérifier traçage et équipement des aires de jeu (filets)

Prévoir un goûter par équipe

Prévoir une trousse de premiers secours

Prévoir 2 jeux de chasubles

Prévoir pour les arbitres de touche des drapeaux et chasubles spécifiques

Prévoir au moins 2 ballons pour les rencontres

Accueillir les équipes avec un sourire :

- > Indiquer les vestiaires
- > Indiquer le terrain de jeu
- > Prévoir un point d'eau pour remplir les gourdes des joueurs (ou gobelets)
- > Rappeler l'organisation, les horaires
- > Faire remplir la feuille de rencontres

PENDANT LES RENCONTRES

Réaliser le défi «jonglage» ou défi «conduite»

Veiller au respect du protocole

Surveillance au bon déroulement des rencontres

Respecter l'occupation des zones centrales et techniques

Limitier l'accès au terrain aux seuls joueurs et éducateurs licenciés (maximum 2 par équipe)

APRÈS LES RENCONTRES

Veiller au respect du protocole

Ranger les équipements sportifs (ballons, chasubles, pharmacie...)

Compléter la feuille de rencontres et la renvoyer au district

Accompagner les équipes au goûter.

Nettoyer les vestiaires après le départ des équipes

Participer au rangement du local après le départ des équipes



LE CARTON VERT

LE PRINCIPE :

A l'issue de chaque rencontre, chaque éducateur peut s'il le souhaite valoriser le comportement d'un joueur adverse en lui donnant un carton vert (à renseigner sur la tablette FMI)

L'arbitre peut aussi donner un carton vert (maxi 3 cartons verts /match).

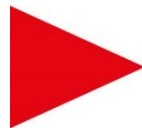

LE DISTRICT
RÉCOMPENSE
LES BEAUX
GESTES



Quelles attitudes valoriser ?

Toutes les attitudes spontanées positives en lien avec les valeurs de la FFF :

PLAISIR :	Privilégier le beau geste ou le beau jeu, Vivre avec enthousiasme et générosité son match Partager des émotions sans exubérance avec ses partenaires...
RESPECT :	Contribuer à la bonne entente au sein de l'équipe, Reconnaître les belles actions de l'adversaire, Porter les consignes de l'éducateur ou de l'arbitre...
ENGAGEMENT :	Avoir le goût de l'effort et du dépassement de soi, Etre un capitaine exemplaire, Continuer à jouer tout le match, même largement mené...
TOLERANCE :	Minimiser l'erreur d'un partenaire, Accepter d'être remplacé, Favoriser l'acceptation de l'erreur arbitrale...
SOLIDARITE :	Réconforter un coéquipier en difficulté, Rester unis dans la défaite, Se comporter comme un remplaçant exemplaire...

En fin de saison les joueurs qui ont reçu un carton vert reçoivent des dotations de la part de la FFF !





Pratique sur city-stade revue pour la saison 2023-2024 :

Une date par demi saison

- **Phase automne**
 - Samedi 7 octobre pour les U13 D1 (priorité aux matchs remis)
 - Samedi 4 novembre pour les U13 D2 et D3
- **Phase printemps**
 - Samedi 6 avril pour les U13 D1, D2 et D3
- Une sélection des installations city-stades a été menée (toujours à l'écoute de vos retours)
- Une programmation diffusée plus en amont
- **Rôle essentiel de l'encadrement pour préserver l'atmosphère des rencontres et arbitrer**
- Recommandation du 4c4 pour certains sites (indication sur les programmations)
- **La participation reste obligatoire**



La formation des éducateurs

PARCOURS BÉNÉVOLE

ATTESTATIONS FÉDÉRALES (AF)

Éthique et intégrité

Pratique féminine

Handi-foot

Foot Adapté

Arbitrage

Golf-Foot

Foot en marchant

FOOT5

Futnet

Fit-Foot

Accompagnateur d'équipe

Futsal

CERTIFICATS FÉDÉRAUX INITIATEURS (CFI)

Seniors

Beach Soccer

U14-U19

Gardien de But

U10-U13

Préparateur Physique

U6-U9

Futsal

Projet Club

DIPLÔMES FÉDÉRAUX (DF)

Responsable École de Football



Coach Jeunes



Coach Seniors



Plus d'infos sur

fff.fr/educateurs-entraîneurs/parcours-benevole



GUIDE DE LA SAISON U13 – 2023-2024
DISTRICT DU JURA DE FOOTBALL

Retour au
sommaire

La formation des éducateurs

Certificat Fédéraux Initiateur

U6/U9 – U11/U13 – U14/U19 - Seniors

16h dont FOAD + 8h MSP

Processus en alternance sur 1 mois

Bloc 1
6h
Présentiel

FOAD
Asynchrone
2h00

Pratique
en club
8h

Bloc 2
6h
Présentiel

FOAD
Asynchrone
2h00

Distanciel
FOAD
Evaluation
finale
(Facultatif)
30'



La formation des éducateurs

PARCOURS PROFESSIONNEL

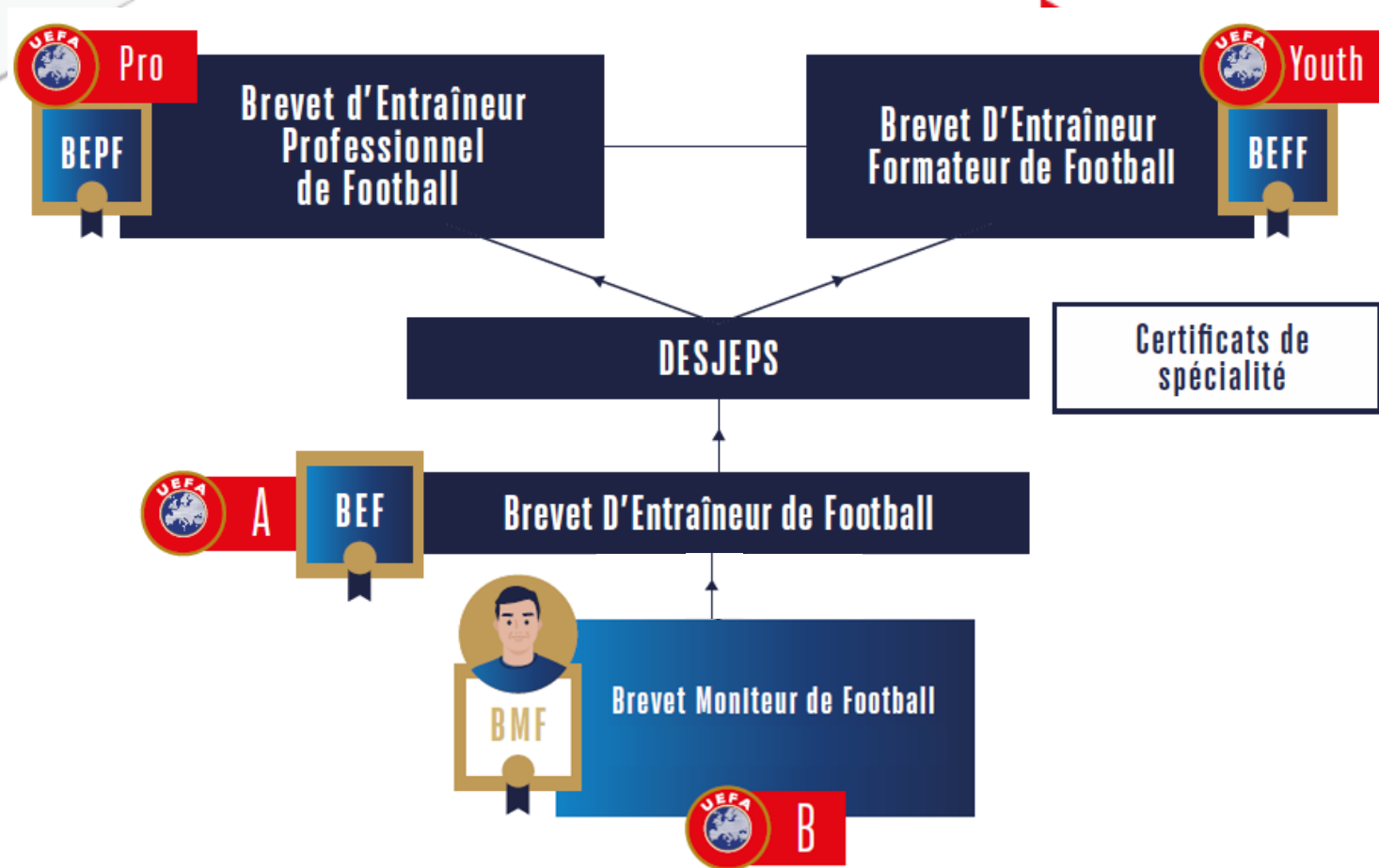

Les équivalences

EQUIVALENCES DU 01/07/2023 AU 30/06/2027

ANCIENS MODULES/CFF	NOUVEAUX CERTIFICATS/ DIPLOMES	GESTIONNAIRE	DEMARCHE	DELIVRANCE DIPLOME
MODULE SENIORS	CFI SENIORS	-	Aucune démarche (équivalence de droit)	Pas de délivrance de nouveau diplôme
MODULE U17-U19	CFI U14-U19	-	Aucune démarche (équivalence de droit)	Pas de délivrance de nouveau diplôme
MODULE U15	CFI U14-U19	-	Aucune démarche (équivalence de droit)	Pas de délivrance de nouveau diplôme
MODULE U13	CFI U10-U13	-	Aucune démarche (équivalence de droit)	Pas de délivrance de nouveau diplôme
MODULE U11	CFI U10-U13	-	Aucune démarche (équivalence de droit)	Pas de délivrance de nouveau diplôme
MODULE U9	CFI U6-U9	-	Aucune démarche (équivalence de droit)	Pas de délivrance de nouveau diplôme
MODULE U7	CFI U6-U9	-	Aucune démarche (équivalence de droit)	Pas de délivrance de nouveau diplôme
MODULE ANIMATEUR/TRICE FEDERALE	ATTESTATION FÉDÉRALE PRATIQUE FÉMININE	-	Aucune démarche (équivalence de droit)	Pas de délivrance de nouveau diplôme
CFF4	CFI PROJET CLUB CERTIFIÉ	-	Aucune démarche (équivalence de droit)	Pas de délivrance de nouveau diplôme
CFF2 OU CFF3 + 1J DE FORMATION COMPLÉMENTAIRE*	DF COACH JEUNES	Ligues Régionales	Inscription et participation à la journée de formation complémentaire	Ligues Régionales
CFF3 + 1J DE FORMATION COMPLÉMENTAIRE*	DF COACH SENIORS	Ligues Régionales	Inscription et participation à la journée de formation complémentaire	Ligues Régionales
MODULES U7 + ANIMATEUR/TRICE FÉDÉRALE + CFF1 + CFF4 + 1J DE FORMATION COMPLÉMENTAIRE*	DF RESPONSABLE ECOLE DE FOOTBALL (UEFA C)	FFF (Service Entraîneurs)	Sur dossier à envoyer complet directement à la FFF (Service Entraîneurs)	FFF (Service Entraîneurs)

*Une journée de 8h spécifique organisée par les Ligues Régionales



Le planning des formations éducateurs :

Formations	Catégories	Lieu	Dates et horaires	Volume Horaire	Formateur
CERTIFICATS FEDERAUX INITIATEURS					
Certificat Fédéral Initiateur/Initiatrice U6-U9	U6-U9	Aiglepierre	Vendredi 13 octobre 2023 de 18h à 21h <u>et</u> Samedi 14 octobre 2023 de 9 h à 12h <u>et</u> Vendredi 27 octobre 2024 de 18h à 21h <u>et</u> Samedi 28 octobre 2024 de 9h à 12h	12h (4x3h)	Jaillet
		Saint-Amour	Samedi 17 février 2024 de 9 h à 16h <u>et</u> Samedi 2 mars 2024 de 9h à 16h	12h (2x6h)	Jaillet
Certificat Fédéral Initiateur/Initiatrice U10-U13	U10-U13	Morbier	Samedi 21 octobre 2023 de 9 h à 16h <u>et</u> Samedi 4 novembre 2023 de 9h à 16h	12h (2x6h)	Jaillet
Certificat Fédéral Initiateur/Initiatrice U14-U19	U14-U19	Lons	Vendredi 8 mars 2024 de 18h à 21h <u>et</u> Samedi 9 mars 2024 de 9 h à 12h <u>et</u> Vendredi 29 mars 2024 de 18h à 21h <u>et</u> Samedi 30 mars 2024 de 9h à 12h	12h (4x3h)	Comebois
Certificat Fédéral Initiateur/Initiatrice SENIORS	SENIORS	Poligny	Samedi 9 décembre 2023 de 9h à 16h <u>et</u> Samedi 23 décembre 2023 de 9h à 16h	12h (2x6h)	Comebois
Certificat Fédéral Initiateur/Initiatrice PROJET CLUB	Projet Club	?	à déterminer	12h (2x6h)	Comebois/Jaill et
CERTIFICAT FEDERAUX INITIATEURS SPECIFIQUES					
GARDIEN DE BUT			Samedi 3 février 2024 de 8h45 à 17h15 <u>et</u> Samedi 10 février 2024 de 8h45 à 17h15	16h (2x8h)	Comebois/Dupre z
MODULE FUTSAL			En attente		
ATTESTATIONS FEDERALES En attente					
CERTIFICATIONS CFF					
CERTIFICATIONS CFF	CFF1 et CFF2 et CFF3	Champagnole	Mercredi 6 décembre 2023	Journée	Comebois



Où trouver les infos relatives aux U13 ?

Sur le SITE du District du Jura : JURA.FFF.FR

Les documents d'organisation :

- DOCUMENTS > TELECHARGEMENTS > FOOT ANIMATION

Les règlements :

- DISTRICT > STATUTS ET REGLEMENTS > REGLEMENT U13M

Les infos :

- PRATIQUES > FOOT D'ANIMATION > U13G
- Conseiller technique DAP : Clément JAILLET : ctd-dap@jura.fff.fr ou 06.08.68.85.58



Quelques rappels essentiels :

- Toute demande :
Doit être émise à secretariat@jura.fff.fr depuis le mail officiel du club.
Toujours préciser la personne émettrice!
- Rappel du délai pour les changements (terrain, date et heure) :
7 JOURS VIA FOOTCLUBS !
- **ATTENTION !** Les reports ne sont pas autorisés. On peut toutefois avancer la date d'une rencontre (sous réserve de l'accord du District).
ANTICIPEZ !

